



UPRA





Socialización resultados finales análisis de determinantes ambientales Áreas de Protección Para la Producción de Alimentos – APPA Córdoba

Determinantes analizados

| Determinante | Nombre determinante | Municipios |
|--|--|--|
| Distrito de Conservación de Suelos | Complejo de humedales Arcial, Porro y Cintura | Buenavista, Pueblo Nuevo, Planeta Rica |
| Distrito de Conservación de Suelos | Ciénaga de Bañó | Lorica |
| Distrito de Conservación de Suelos | Ciénaga de Betancí | Montería |
| Distrito de Conservación de Suelos | Sierra Chiquita | Montería |
| Distrito de Conservación de Suelos | Ciénaga de Corralito | Cereté |
| Distrito de Conservación de Suelos | Humedal Los Negros | Lorica |
| Distrito de Conservación de Suelos | Centro de Investigación Turipaná | Cereté |
| Distrito Regional de Manejo Integrado y Humedal Ramsar | Complejo de Humedales de Ayapel | Ayapel, La Apartada |
| Distrito Regional de Manejo Integrado | Bahía de Cispatá, Tinajones y sectores aledaños del delta estuarino del Río Sinú | San Antero, Lorica |

Determinantes analizados

| Determinante | Nombre determinante | Municipios |
|--------------|---------------------------------|-----------------------------|
| Humedal | Berlín | Montería |
| Humedal | Charco Ají | Ciénaga de Oro |
| Humedal | Charco Grande | Ciénaga de Oro y San Carlos |
| Humedal | Furatena | Montería |
| Humedal | Los Quemados | San Carlos |
| Humedal | Pantano Largo | Montería |
| Humedal | Pantano Bonito (Pantano Pareja) | Lorica |
| Humedal | Las Marías | Buenavista |
| Humedal | Charco Pescado | Lorica |
| Humedal | Ciénaga Orozco | Chinú |
| Ciénaga | de Martinica | Montería |
| Ciénaga | de La Pacha | Lorica y San Pelayo |

Determinantes analizados

| Determinante | Nombre determinante | Municipios |
|--------------|--|---|
| POMCA | Río Bajo San Jorge | Ayapel, Buenavista, Chinú, Ciénaga de Oro, La Apartada, Montelíbano, Montería, Planeta Rica, Pueblo Nuevo, Sahagún, San Andrés de Sotavento y San Carlos |
| POMCA | Río Canalete | Montería |
| POMCA | Río Sinú | Cereté, Chima, Chinú, Ciénaga de Oro, Cotorra, Lorica, Momil, Montelíbano, Montería, Planeta Rica, Purísima, Sahagún, San Andrés De Sotavento, San Antero, San Carlos, San Pelayo y Tuchín. |
| | SE ENCUENTRA EN PROCESO DE CONSULTA PREVIA | |
| POMIUAC | Broqueles | Lorica |
| POMIUAC | Candelaria | Lorica |
| POMIUAC | Cardales | Purísima y San Antero |
| POMIUAC | Mangle | Cereté, Lorica, Montería y San Pelayo |
| POMIUAC | Petaca | Momil, Purísima y Tuchín |
| POF | Córdoba | Ayapel, Buenavista, Cereté, Chima, Chinú, Ciénaga de Oro, Cotorra, La Apartada, Lorica, Momil, Montelíbano, Planeta Rica, Pueblo Nuevo, Purísima, Sahagún, San Andrés De Sotavento, San Antero, San Carlos, San Pelayo y Tuchín |

Determinantes analizados

| Determinante | Nombre determinante | Municipios |
|--------------|---|---------------------|
| Manglar | Córdoba | San Antero |
| RNSC | Manakai | Planeta Rica |
| RNSC | Zoconita | Montería |
| RNSC | El Paraíso de los Deseos | Montería |
| RNSC | Terraguarda | Montería |
| RNSC | Santa Fe | Planeta Rica |
| RNSC | Santa Isabel | Montería |
| RNSC | Santa Rosa | Chima |
| RFP | Colosiná | San Carlos |
| AICA | Zona deltaico estuarina del rio Sinú | Lorica y San Antero |
| AICA | Complejo cenagoso de la margen occidental del bajo rio Sinú | Lorica |
| AICA | Ciénaga de Ayapel | Ayapel |
| AICA | Finca Betancí-Guacamayas | Buenavista |

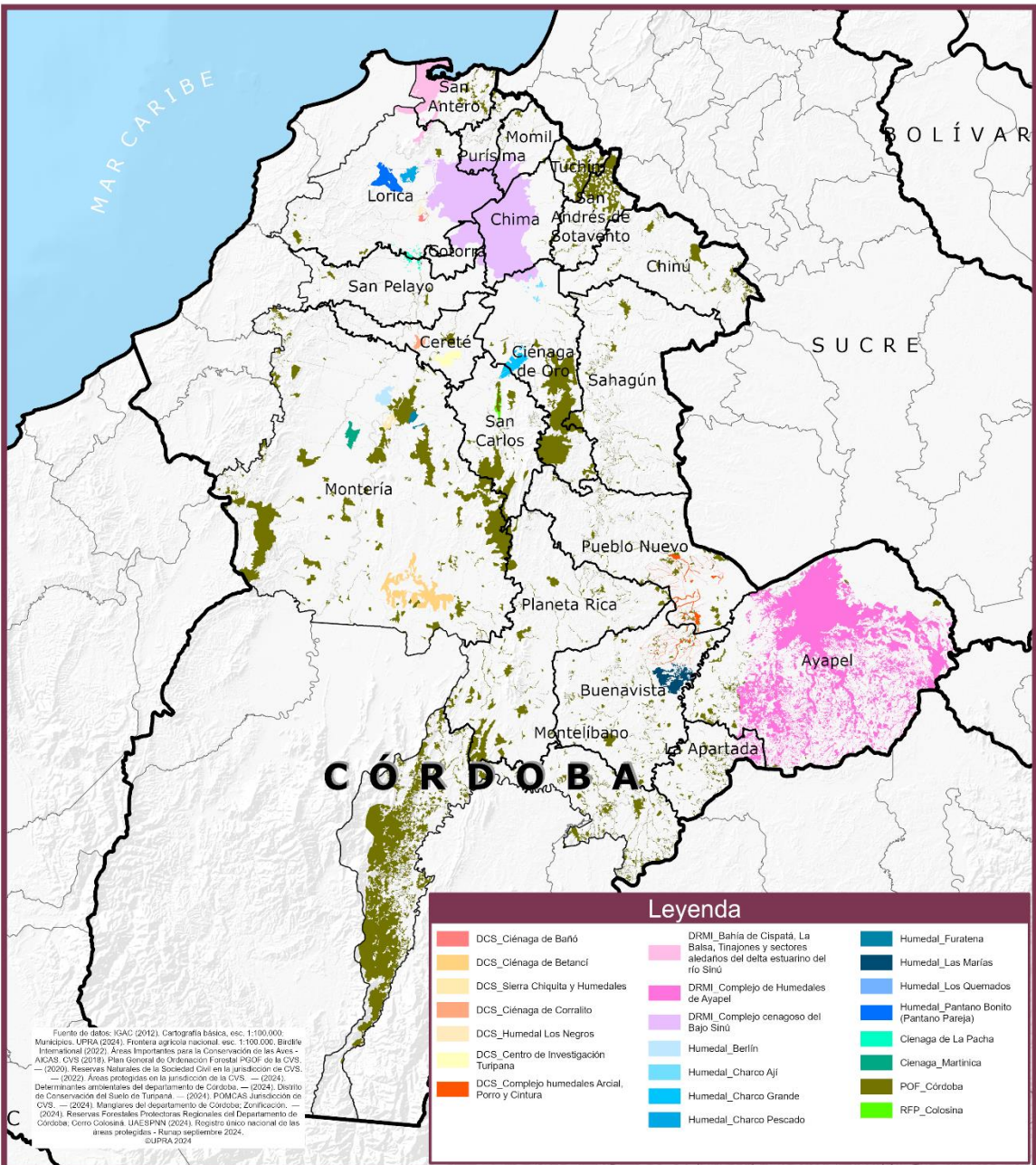

Figuras que prohíben la actividad agropecuaria en el departamento de Córdoba

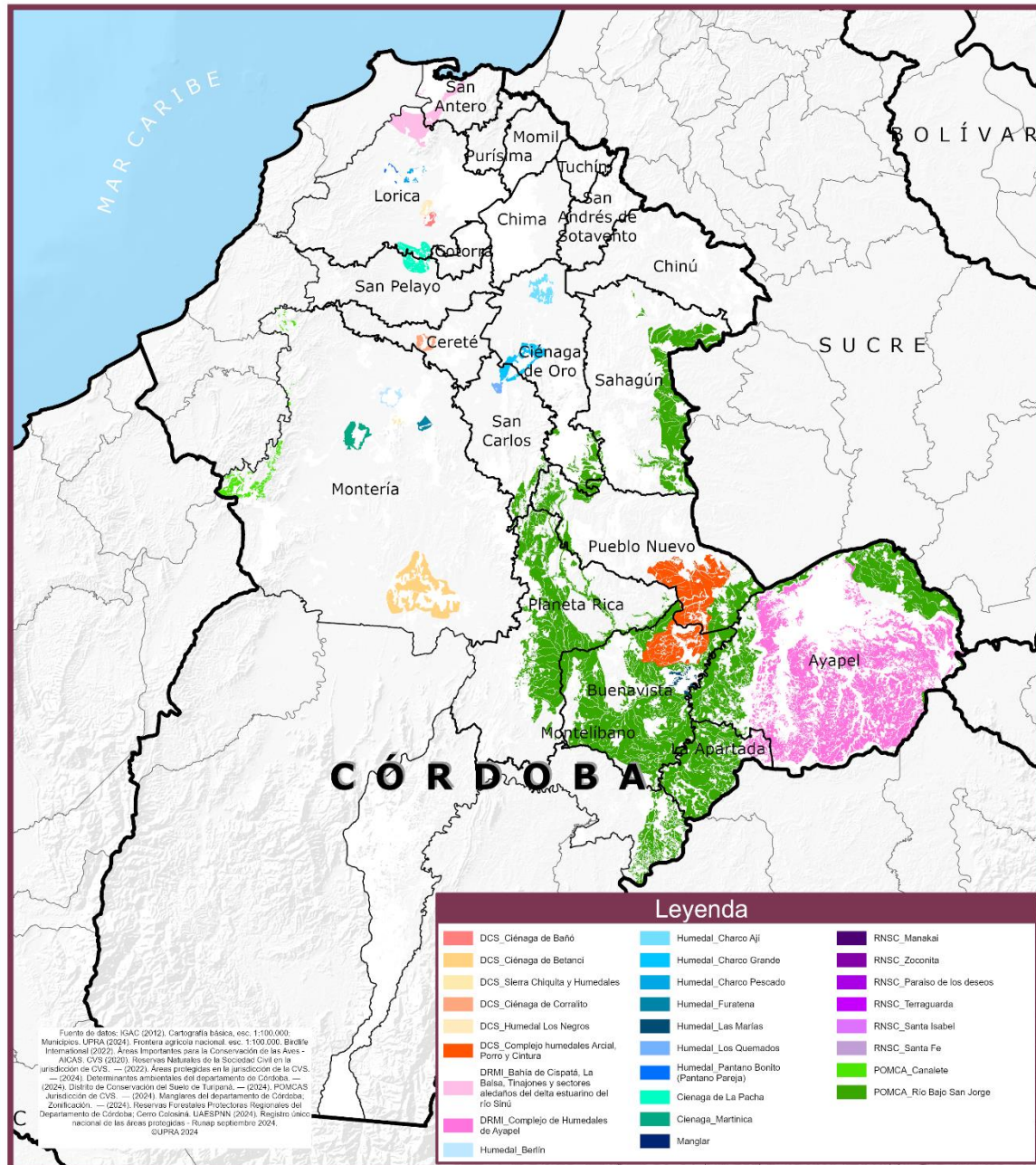

Figuras que permiten la actividad agropecuaria (Habilitada para APPA) en el departamento de Córdoba

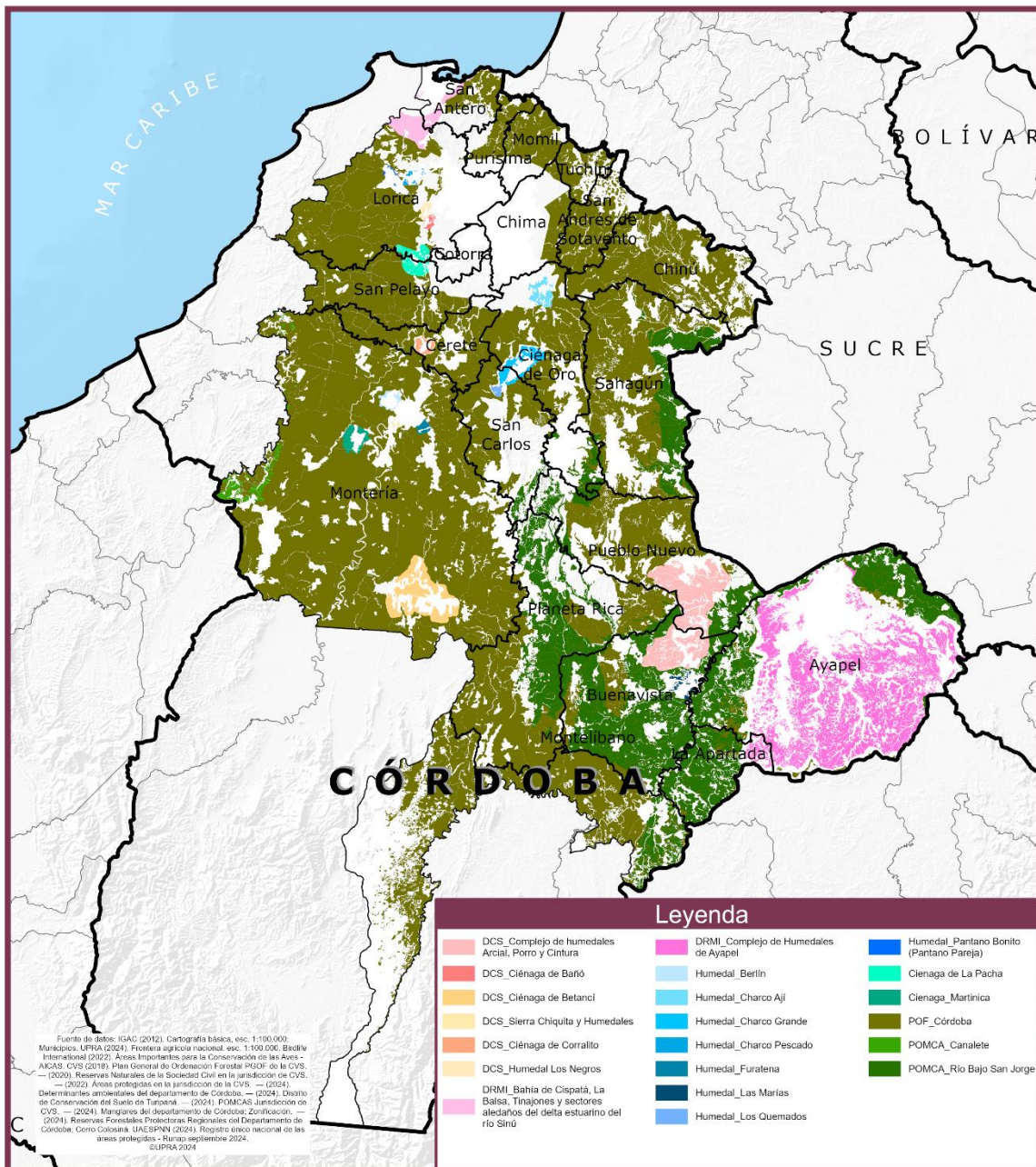

CON POF

Figuras que permiten la actividad agropecuaria en el departamento de Córdoba

Criterio 1:

Frontera Agrícola

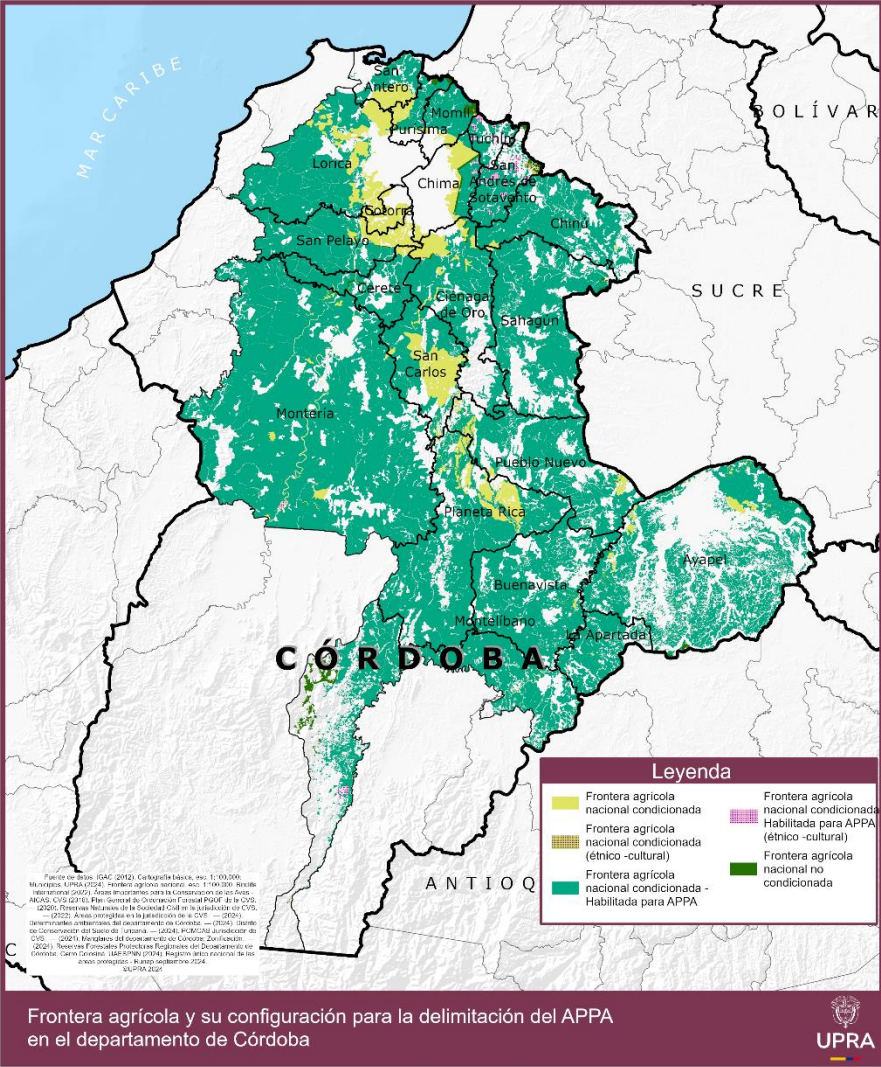
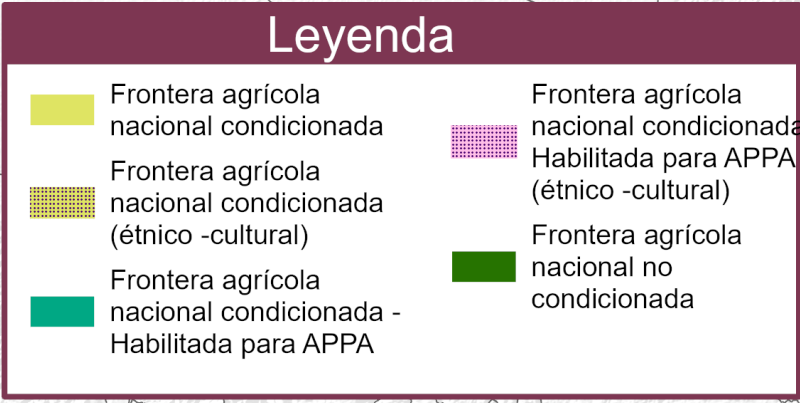

| Municipio | Área Municipio (ha) | Área con FA (ha) | % con FA |
|-------------------------|------------------------|---------------------|----------|
| Ayapel | 193.440,69 | 101.106,75 | 55,2 |
| Buenavista | 84.020,02 | 56.650,96 | 67,43 |
| Cereté | 28.985,46 | 23.640,13 | 81,5 |
| Chima | 32.508,17 | 13.237,18 | 40,7 |
| Chinú | 59.197,71 | 43.376,30 | 73,2 |
| Ciénaga de Oro | 64.322,87 | 43.556,57 | 67,7 |
| Cotorra | 8.816,84 | 5.385,24 | 61,08 |
| La Apartada | 28.654,08 | 22.052,35 | 76,9 |
| Lorica | 94.967,78 | 71.769,5 | 75,5 |
| Momil | 16.882,72 | 12.894,81 | 76,3 |
| Montelíbano | 155.346,93 | 79.428,6 | 51,1 |
| Montería | 315.182,46 | 266.349,05 | 84,51 |
| Planeta Rica | 114.272,51 | 91.907,13 | 80,43 |
| Pueblo Nuevo | 80.838,89 | 44.286,99 | 54,78 |
| Purísima | 12.377,98 | 9.384,51 | 75,8 |
| Sahagún | 96.006,77 | 68.919,4 | 71,7 |
| San Andrés de Sotavento | 21.988,68 | 16.598,16 | 75,4 |
| San Antero | 20.735,09 | 12.388,94 | 59,7 |
| San Carlos | 44.653,76 | 36.246,91 | 81,1 |
| San Pelayo | 44.199,36 | 40.113,94 | 90,7 |
| Tuchín | 10.249,43 | 6.521,31 | 63,6 |
| TOTAL | 1.527.648,2 | 1.065.814,82 | |

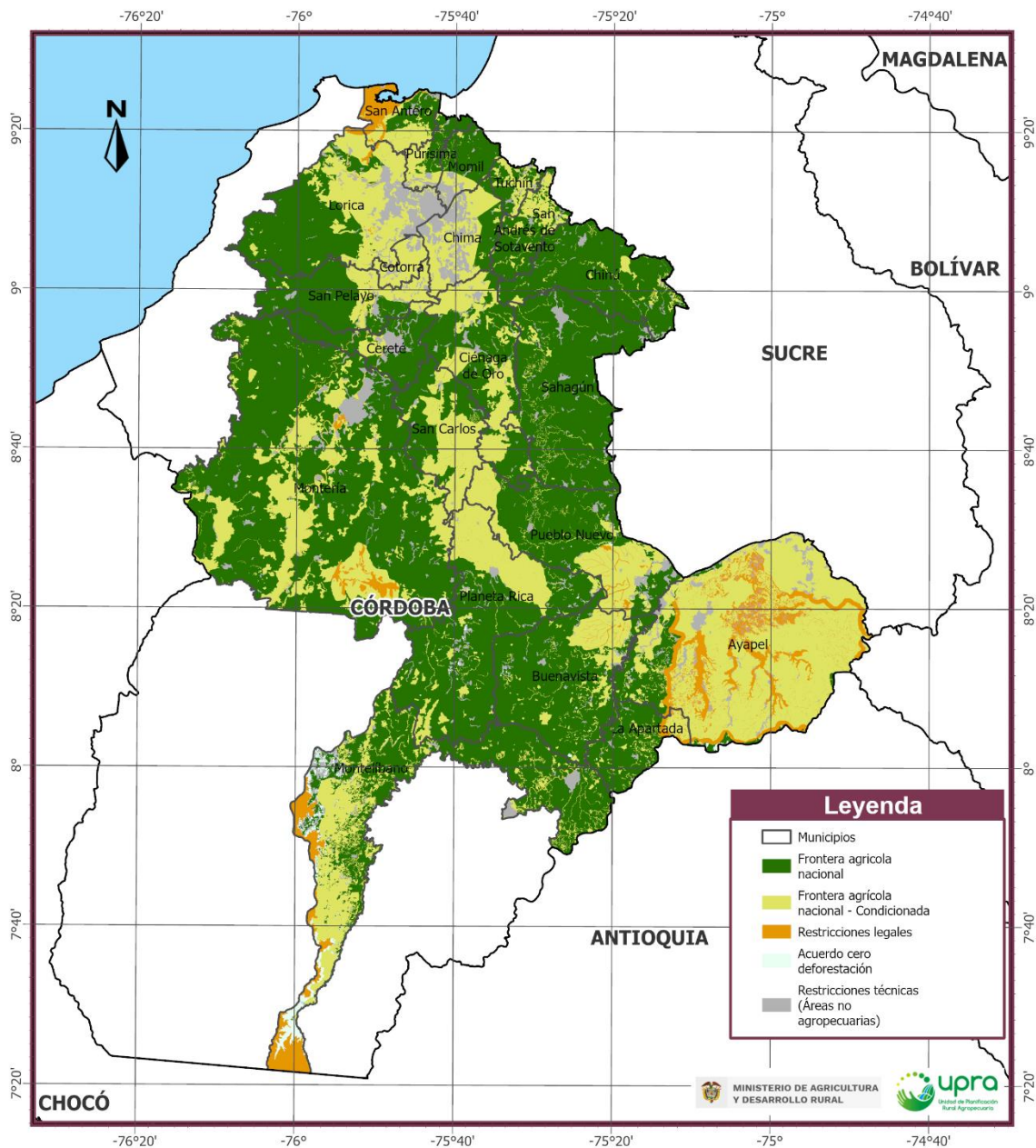

Frontera agrícola en los municipios de interés

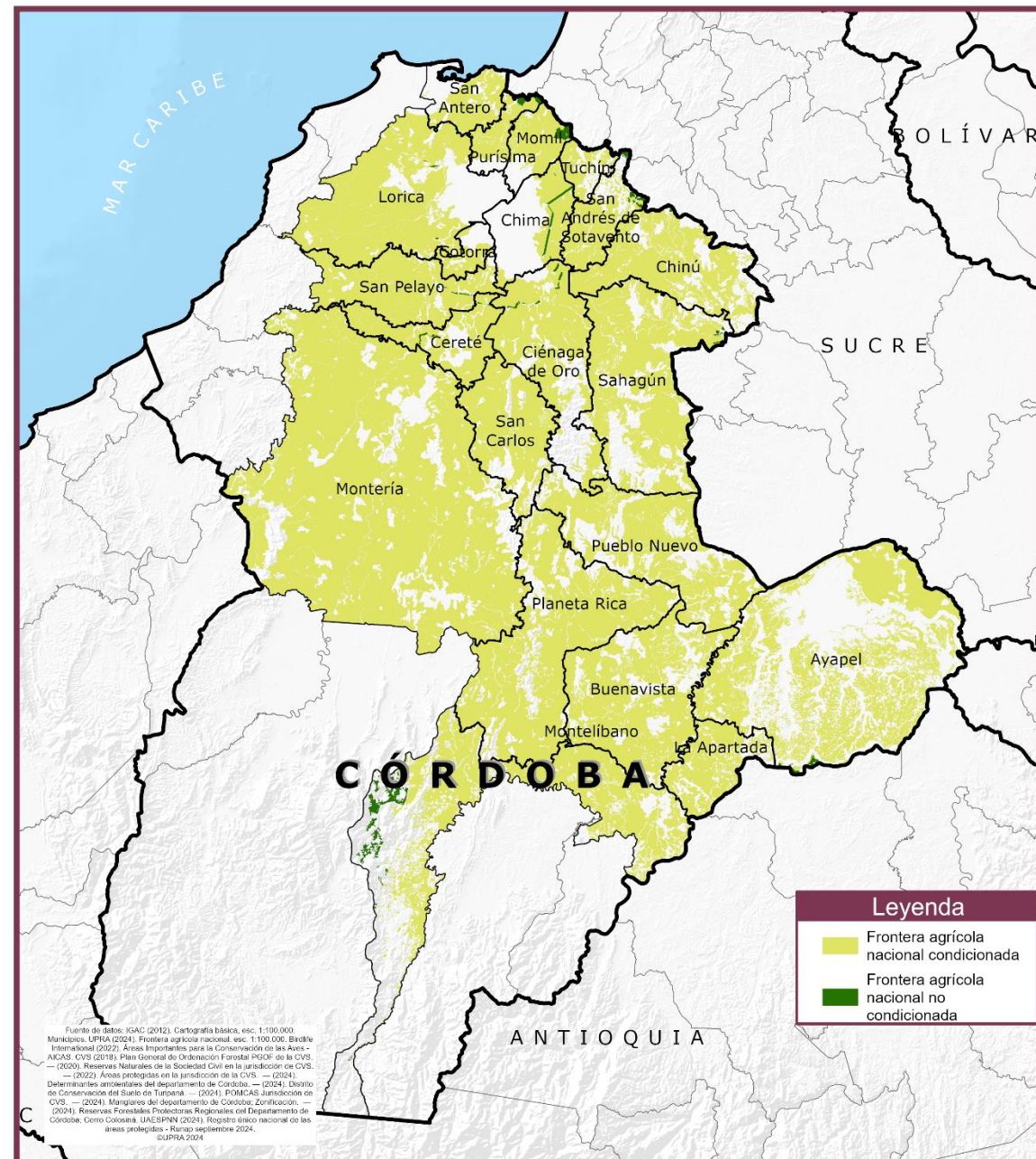

Frontera agrícola y su configuración para la delimitación del APPA en el departamento de Córdoba

Leyenda

Zonificación

- Área Protegida
- Áreas Forestales Comerciales
- Áreas Forestales Productoras Condicionadas
- Áreas Forestales Protectoras
- Áreas Urbanas e Infraestructura
- Áreas de Particular Significancia
- Áreas de Restauración para la Conservación
- Áreas de Restauración para la Producción
- Áreas no Forestales
- Áreas de Rehabilitación

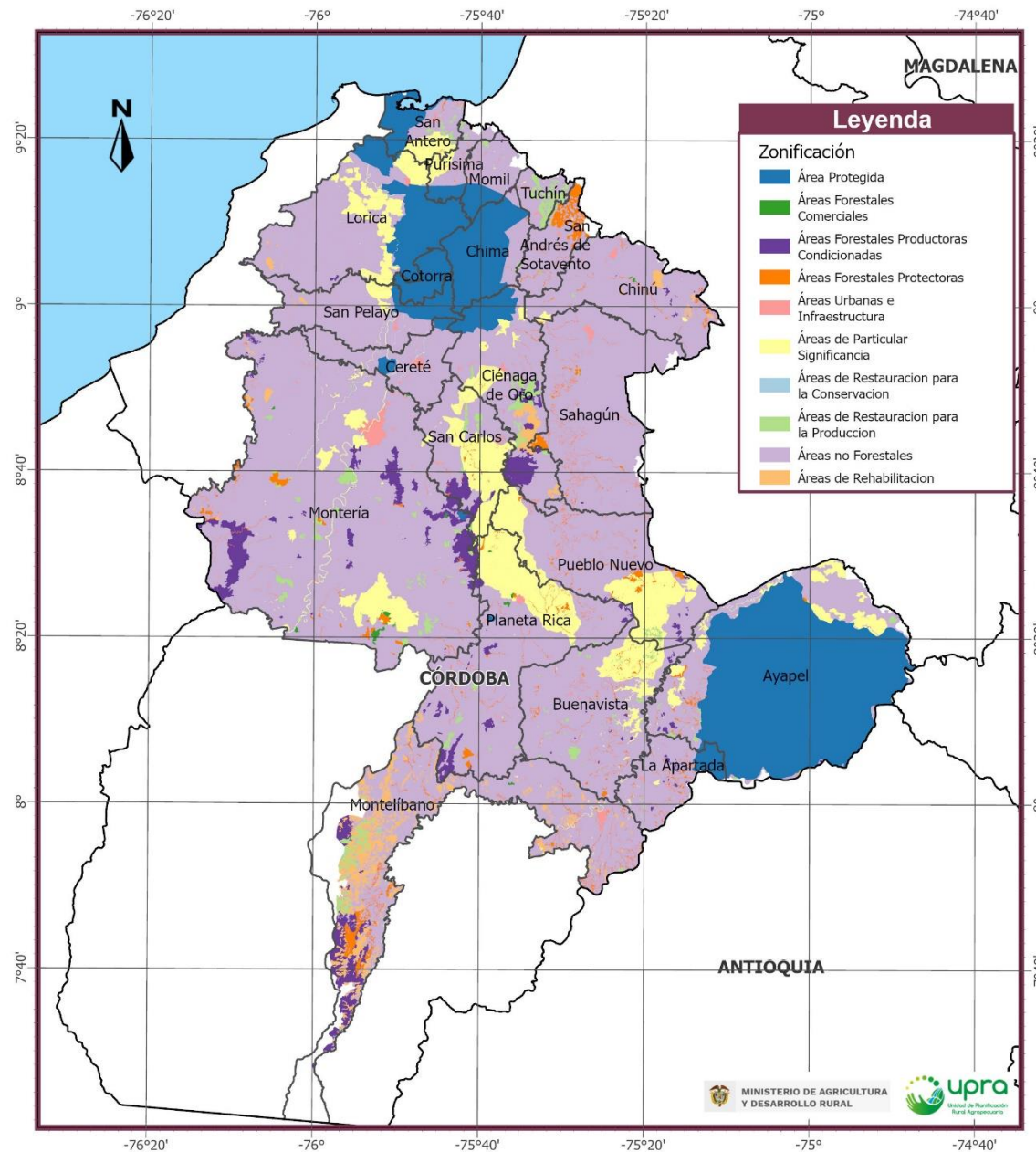

Zonificación del plan de ordenación forestal de la CVS en los municipios de interés

Tabla 325. Lineamientos de manejo de las UAO

| ZONA | CATEGORÍA | LINEAMIENTOS |
|-------------------------------------|---|---|
| Conservación y protección ambiental | Áreas forestales protectoras | Protección y restauración de los recursos biológicos |
| | | Investigación y desarrollo de productos forestales no maderables |
| | Áreas forestales de restauración para la conservación | Conservación y utilización sostenible de los bosques naturales con fines de pago de servicios ambientales |
| | | Recuperación y restablecimiento de los servicios ecosistémicos de los bosques de galería |
| Uso múltiple | Áreas forestales productoras condicionadas | Desarrollo socioeconómico a partir de sistemas agroforestales basados en los recursos forestales nativos |
| | | Establecimiento de cupos de aprovechamiento para régimen de aprovechamiento forestal persistente |
| | | Mejoramiento y reconversión de las técnicas y prácticas de aprovechamiento forestal |
| | Áreas de restauración para la producción | Manejo silvicultural y restauración ecológica asistida de bosques naturales |
| | | Restauración y Recuperación de recursos genéticos de los bosques naturales |
| | Áreas de rehabilitación | Rehabilitación ecológica de los bosques para la producción |

Fuente: Elaboración equipo técnico